Dreamalgarve®

(+351) 282 098 646

www.dreamalgarve.com

ONE STOP SHOP • PROPERTY SOLUTIONS

199.000 € | Ref. 2837 | Lagos

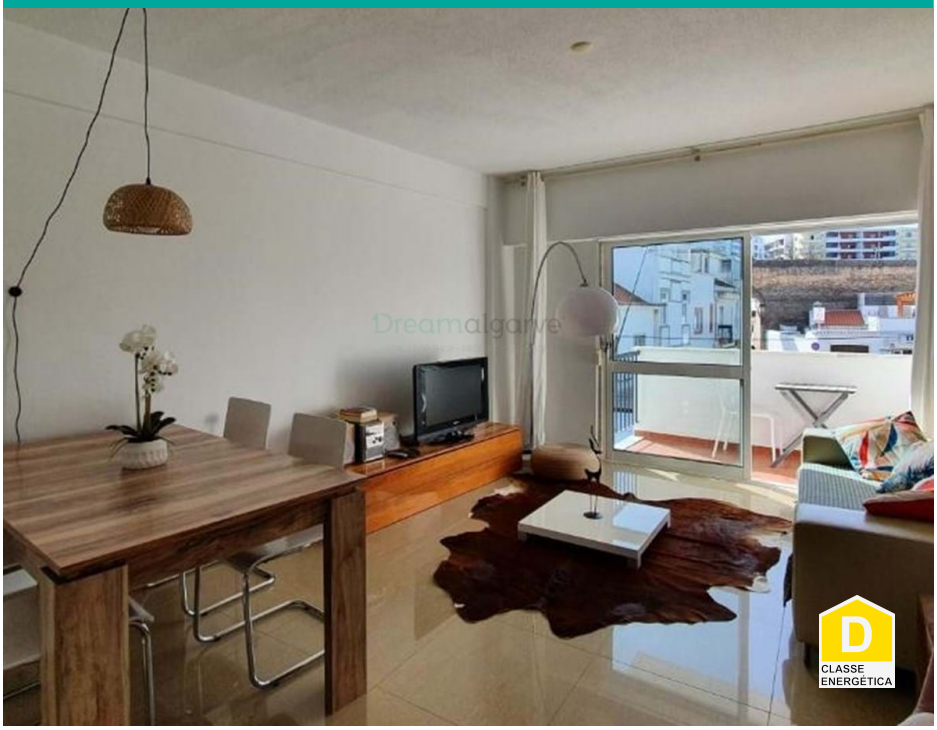

1	1	✖	59 m2	✖

Appartamento T1 in vendita a Lagos

Ottima proprietà per investimento, in vendita a Lagos.

Appartamento all'ingresso del centro storico della città, a due passi dalle mura e dal centro, con molti caffè, ristoranti e bar a portata di mano.
Appartamento composto da soggiorno con balcone con vista sulla piazza, sala, cucina aperta e attrezzata, 1 bagno e 1 camera da letto e con balcone orientato verso la strada.

Ideale per casa vacanza e investimento per affitto stagionale.

AMI: 14896 | Rua D. Vasco da Gama, nº 49, RC-D8600-722 Lagos

TEL: (+351) 282 098 646 | Email: info@dreamalgarve.com

Powered by Proppy.pt