425.000 € | Ref. 2873 | Portimão

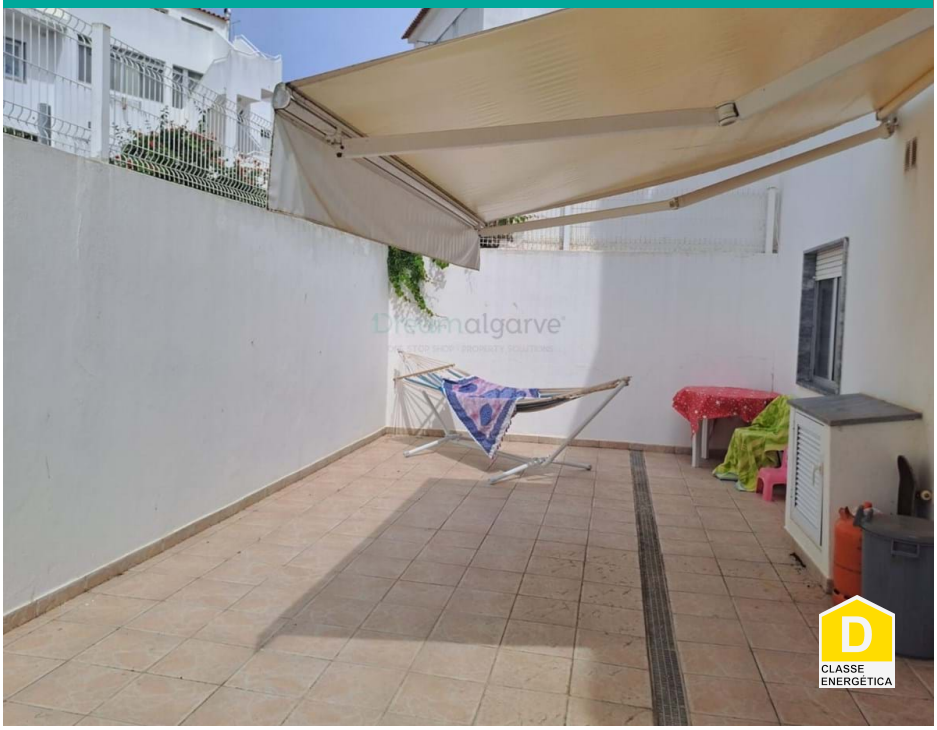

5	2	✖	192 m2	✔

Villa con 5 camere da letto in vendita a Portimão

Proprietà in vendita a Portimão. Villa molto spaziosa e in buone condizioni, con

buone aree interne ed esterne, e situata in un quartiere centrale e accogliente, con un buon accesso.

La villa è composta da 2 piani, e ha accesso alla terrazza nella parte superiore con soppalco / deposito.

Al piano terra ha garage, cortile, cucina / soggiorno, 1 bagno, 1 camera da letto, 1 ufficio e dispensa.
Al 1 ° piano ha un soggiorno, 1 bagno, 4 camere da letto e balconi.

AMI: 14896 | Rua D. Vasco da Gama, nº 49, RC-D8600-722 Lagos

TEL: (+351) 282 098 646 | Email: info@dreamalgarve.com

Powered by Proppy.pt