320.000 € | Ref. 2277 | Silves

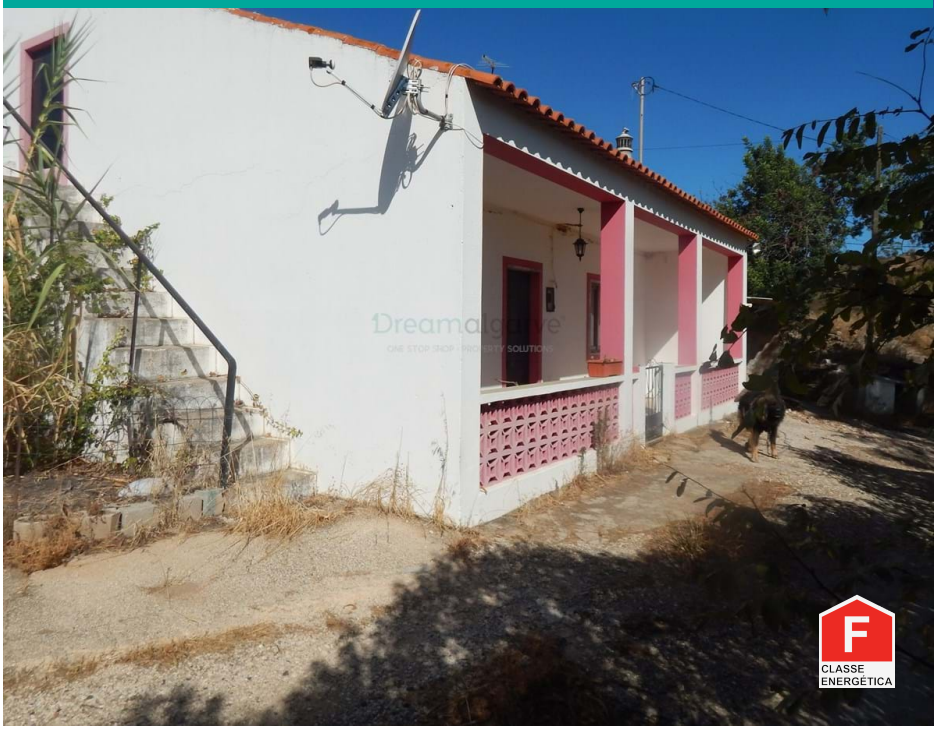

6	1	✖	268 m2	✔

Casa V6 a Silves (Santo Estevão)

Villa spaziosa in vendita a Santo Estevào, a Silves.

spazio, inserita in un terreno con 2400 m2 e situata a 6 km dalla città di Silves.

Casa composta da 2 camere con camino, sala da pranzo, 2 cucine, WC, garage, loft e deposito.

ha un grande giardino, motivi per la coltivazione, serbatoio d'acqua, e ha una vista panoramica sulla catena montuosa Silves.

AMI: 14896 | Rua D. Vasco da Gama, nº 49, RC-D8600-722 Lagos

TEL: (+351) 282 098 646 | Email: info@dreamalgarve.com

Powered by Proppy.pt