799.000 € | Ref. 2729 | Lagos

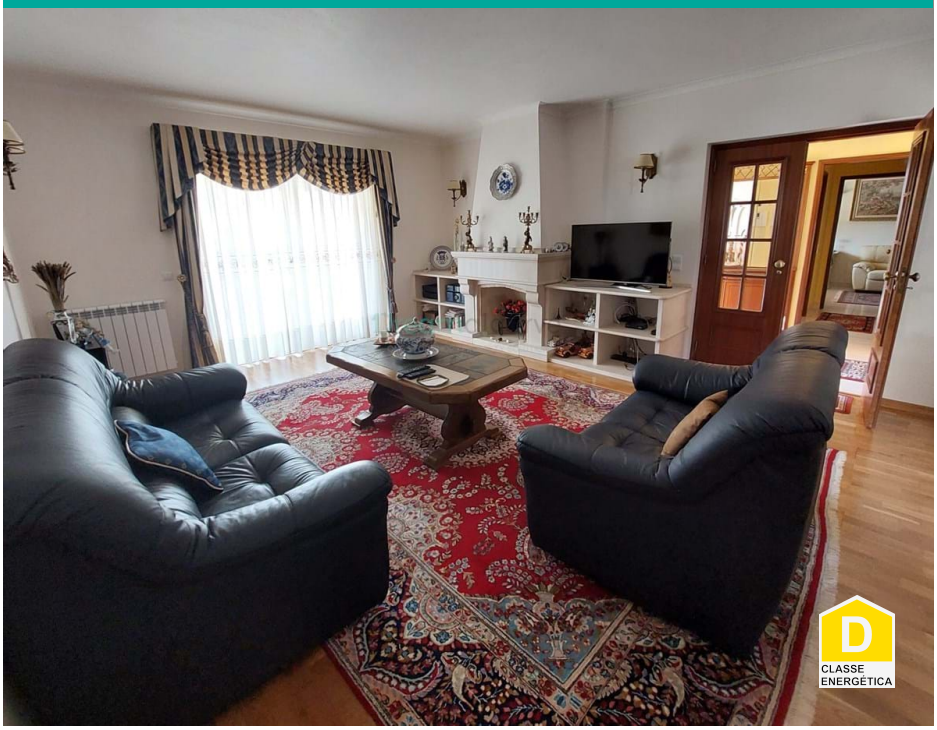

6	4	✖	340 m2	✔

Casa V6 in vendita a Lagos

Casa in vendita a Lagos.

Proprietà molto ben posizionata in zona residenziale vicino al centro e alla spiaggia di dona ana.

Villa indipendente su 3 piani, con ampio spazio e buona costruzione, con buoni dettagli e finiture.

Al piano terra c'è un ingresso, un ampio soggiorno con camino e sala da pranzo, cucina attrezzata e dispensa. Ha anche una terrazza con attrezzature da pranzo e barbecue, e anche una camera matrimoniale con armadio a muro e servizi igienici privati.

Il primo piano ha una grande camera matrimoniale con armadio, balcone e servizi igienici privati, o