599.500 € | Ref. 2888 | Lagos

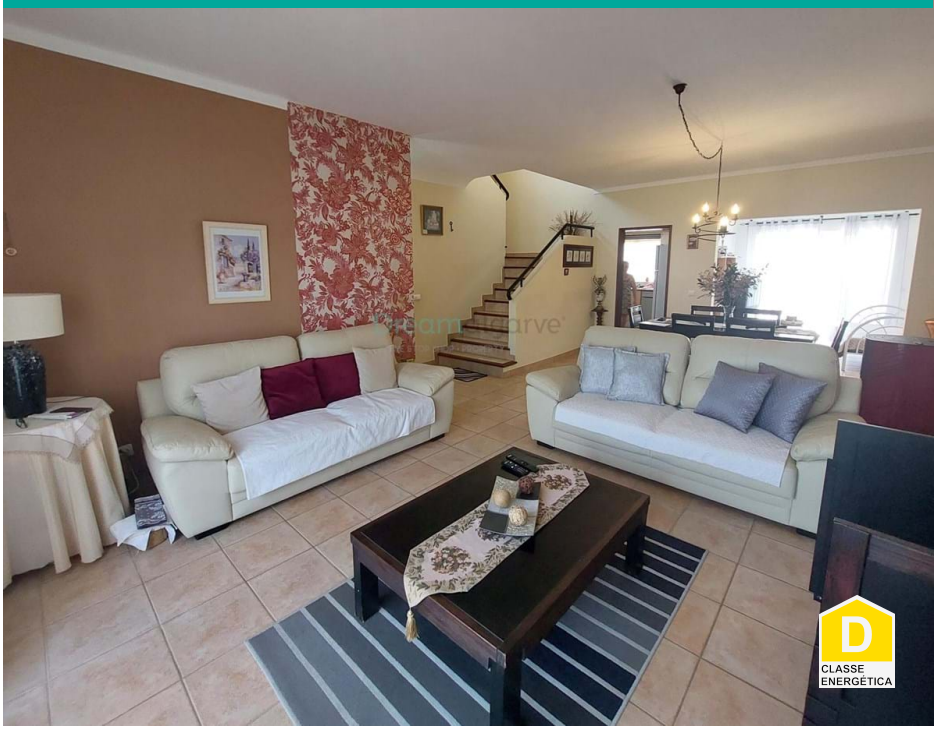

3	3	✖	158 m2	✔

Villa con 3 camere da letto in vendita a Lagos

Villa con 3 camere da letto in vendita a Lagos.

Proprietà molto ben posizionata in un quartiere accogliente nella zona privilegiata della città, a breve distanza dalla spiaggia di Porto de Mós e con un buon accesso.

Villa con buone aree interne, con 2 piani, patio sul retro, giardino nella parte anteriore, parcheggio, garage e balconi al 1 ° piano.

All'interno è composto da soggiorno, cucina attrezzata, dispensa, sala e scala, servizio igienico, 3 camere da letto (una delle quali con bagno privato) e bagno di famiglia.
La proprietà è in ottime condizioni, con