Dreamalgarve®

(+351) 282 098 646

www.dreamalgarve.com

ONE STOP SHOP • PROPERTY SOLUTIONS

1.035.000 € | Ref. 2921 | Lagos

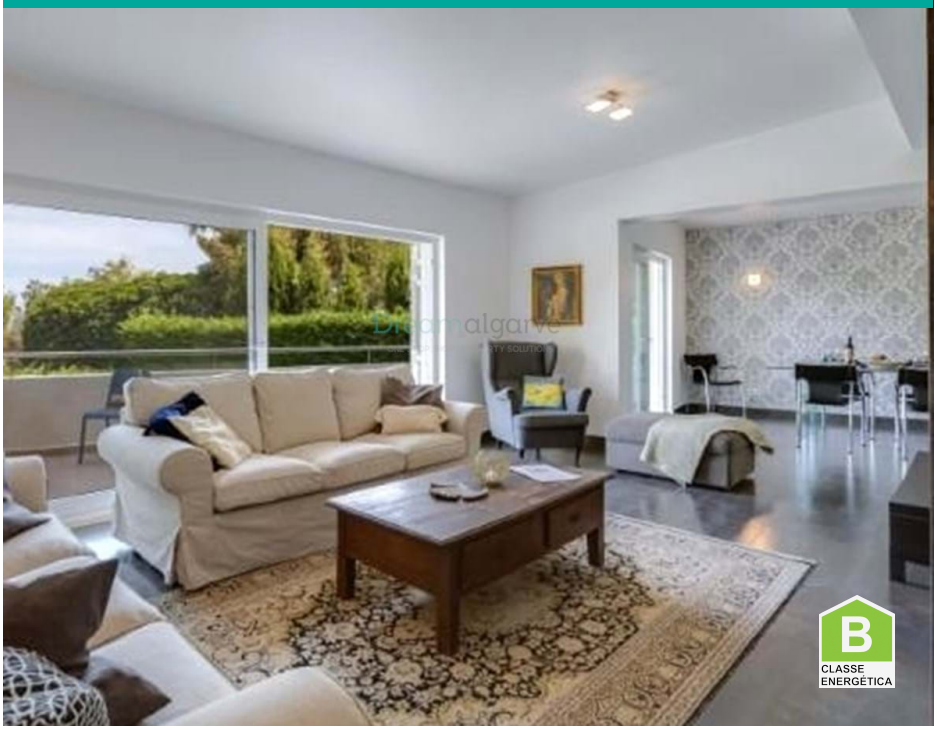

4	5	✔	122 m2	✔

Villa con 4 camere da letto in vendita a Vale da Lama (Lagos)

Ottima proprietà in vendita in zona residenziale di lusso.

Villa situata a Vale da Lama, con vista sul mare e a pochi minuti dalla spiaggia di Meia Praia e dal campo da golf di Palmares.

Casa indipendente di 3 piani (seminterrato, piano terra e 1° piano), di costruzione moderna e ampia superficie interna, presenta finiture di alto livello.

Composto da luminoso soggiorno con open space sulla zona pranzo, con camino, cucina moderna e attrezzata, 4 camere da letto (di cui 3 con bagno privato), 2 bagni, lavanderia e garage.

AMI: 14896 | Rua D. Vasco da Gama, nº 49, RC-D8600-722 Lagos

TEL: (+351) 282 098 646 | Email: info@dreamalgarve.com

Powered by Proppy.pt